Sound Blaster EVO ZxR
Quick Start
Model No./ 型号: GH0250

PN 03GH025000000 Rev.A

Connecting to a Power Supply

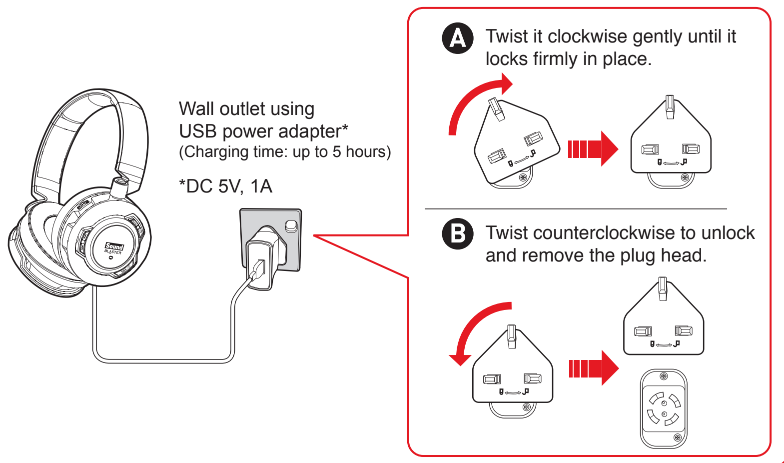

Product Registration

Registering your product ensures you receive the most appropriate service and product support available. You can register your product during installation or at **www.creative.com/register.** Please note that your warranty rights are not dependent on registration.

Other Information

Supplementary documentation for this product includes a detailed user guide, DoC and safety and regulatory information. These documents can be downloaded on the **www.soundblaster.com/QSL/EVOZxR/** site.

Keep this document for future reference.

Notice for Taiwan

敬告使用者:
1. 本產品使用用時,不致造成違反低功率電波輻射性電機管理辦法之控制、調整及開關之使用方法。
2. 本產品不得任意調整更改各項零件或對於發射之功率影響之作為,若有操作問題請與本公司人員聯繫; 並由本公司 負起監督及維修之責任。
3. 根據交通部低功率電波輻射性電機管理辦法規定:

第十二條
經型式認證合格之低功率射頻電機,非經許可,公司、商號或使用者均不得擅自變更頻率、加大功率或變更原設計之特性及功能。

第十四條
低功率射頻電機之使用不得影響飛航安全及干擾合法通信;經發現有干擾現象時,應立即停用,並改善至無干擾時方得繼續使用。
前項合法通信,指依電信法規定作業之無線電通信。
低功率射頻電機須忍受合法通信或工業、科學及醫療用電波輻射性電機設備之干擾。

Turkey RoHS Statement
EEE Yönetmeliğine Uygundur

CREATIVE

Overview

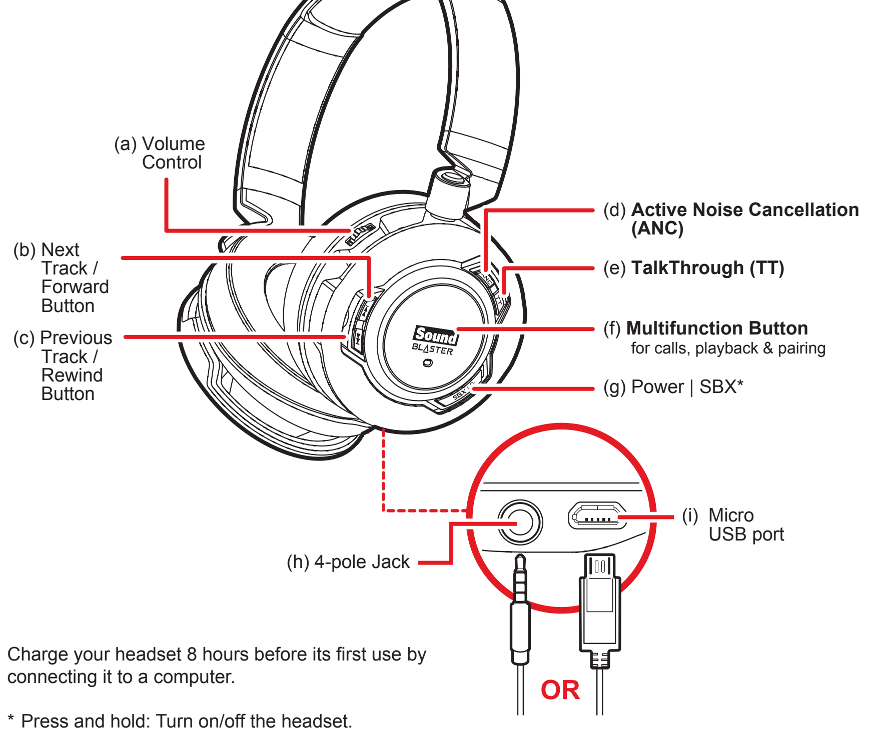

Charge your headset 8 hours before its first use by connecting it to a computer.

* Press and hold: Turn on/off the headset.
When playing music/movies: Activates/deactivates SBX Pro Studio.
When making calls: Activates/deactivates CrystalVoice™ inNoiseReduction.

1 Connect Your SB EVO ZxR

Ultimate Audio with Sound Blaster processing

Lightly tap your NFC-enabled smart device on the Multifunction button. *

OR

Press and hold the Multifunction button for 3 seconds to start pairing it manually. *

- *You can pair up to two Bluetooth-enabled devices with your EVO ZxR and toggle between them!*
- *If your headset runs out of power, you can connect it via the 4-pole analog cable.*

* Consult your device's manual on how to pair.

OR

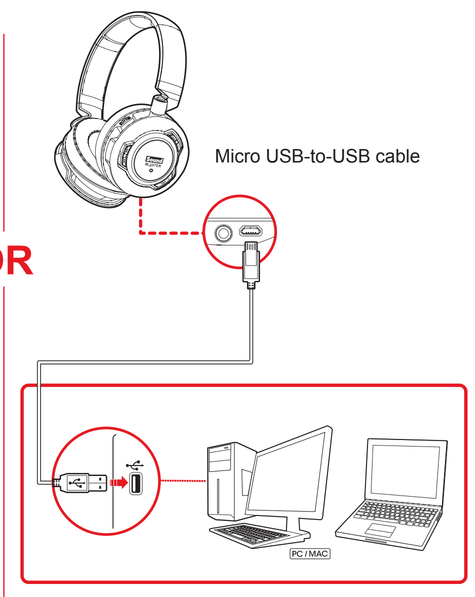

You are not advised to connect 4-pole analog cable and USB cable at the same time.

2 Unlock the World of Sound Blaster

Visit the Apple's App Store or Google Play Store to download the **Sound Blaster Central**.

OR

Install the Sound Blaster EVO Control Panel on your computer

1. Visit **www.soundblaster.com/QSL/EVOZxR/**
2. Under Latest Downloads, click Download to download the appropriate package for your operating system.
3. Locate and launch the downloaded file.
4. Setting the default audio device.
   a. For Windows
   This setting will be automatically configured after Sound Blaster EVO Control Panel is installed.
   b. For Mac
   1. Go to **System Preferences** and click **Sound**.
   2. Click the **Output** tab and select **Sound Blaster EVO ZxR**.
   3. Click the **Input** tab and select **Sound Blaster EVO ZxR**.

CS

概述

(a) 音量控制
(b) 下一首曲目 / 前进按钮
(c) 上一首曲目 / 后退按钮
(d) **Active Noise Cancellation (ANC)**
(e) **TalkThrough (TT)**
(f) **多功能按钮**
用于通话、播放和配对
(g) 电源 | SBX*
(h) 4 段插孔
或
(i) 微型 USB 端口

首次使用前，请将耳麦连接至电脑并对其充电 8 小时。

* 按住：打开/关闭耳麦。
听音乐 / 看电影时：激活/禁用 SBX Pro Studio。
通话时：激活/禁用 CrystalVoice™ inNoiseReduction。

1. 连接 SB EVO ZxR

Sound Blaster 处理实现顶级音效

将已启用 NFC 的智能设备轻轻贴在多功能按钮上。*

或

按住多功能按钮 3 秒钟开始手动配对。*

- *您可以配对最多两个蓝牙设备至 EVO ZxR 并相互切换！*
- *如果耳麦电源耗尽，您可以通过 4 段模拟连接线连接。*

* 请参考设备使用手册获取如何配对的详情。

或
微型 USB 转 USB 连接线

建议您不要同时连接 4 段模拟连接线和 USB 连接线。

2. 解锁 Sound Blaster 世界

访问 Apple App Store 或 Google Play Store 下载 **Sound Blaster Central.**
或
在电脑上安装 Sound Blaster EVO 控制面板
1. 访问 **www.soundblaster.com/QSL/EVOZxR/**
2. 在最近下载中，单击 Download 来下载适合您的操作系统的软件。
3. 找到并运行下载的文件。
4. 设置默认音频设备。
   a. 针对 Windows
   Sound Blaster EVO 控制面板安装完毕后，此设置将被自动配置。
   b. 针对 Mac
   1. 进入**系统偏好设置**，然后单击**声音**。
   2. 单击**输出**选项卡，然后选择 **Sound Blaster EVO ZxR**.
   3. 单击**输入**选项卡，然后选择 **Sound Blaster EVO ZxR**.

连接至电源

电源插座（使用 USB 电源适配器*）
（充电时间：长达 5 小时）

*DC 5V, 1A

(a) 轻轻地顺时针旋转直至归位。
(b) 逆时针旋转解除锁定并将插头卸下。

JP

概要

(a) ボリューム コントロール
(b) [次トラック／早送り] ボタン
(c) [前トラック／早戻し] ボタン
(d) **アクティブノイズキャンセル (ANC)**
(e) **トークスルー (TT)**
(f) **マルチファンクションボタン**
通話、再生、およびペアリング用
(g) 電源 | SBX*
(h) 4 極ジャック
または
(i) マイクロUSBポート

ヘッドセットを初回使用する前に、コンピューターに接続して8時間充電します。

* 押し続ける：ヘッドセットの電源をオン／オフします。電源がオンの場合、次の機能がお使いになれます。
ミュージック／ムービーの再生中(*Bluetooth*、USB、アナログ)：SBX Pro Studioが有効／無効になります。
通話中(*Bluetooth*)：CrystalVoice™ inNoiseReductionが有効／無効になります。

1. SB EVO ZxRを接続

Sound Blaster クオリティのオーディオ

マルチファンクションボタンに、NFCを有効にしたスマート デバイスを軽くタップします。*

または

マルチファンクションボタンを3秒間押し続けてペアリングを手動で開始します。*

- *Bluetooth*対応のデバイスを最高2台まで*EVO ZxR*とペアリングし、切り替えて使用できます。
- ヘッドセットの電源が切れた場合、4極アナログ ケーブルで接続できます。

* お使いのNFC対応デバイスのNFC感度や仕様等によっては、タップでの自動ペアリングが行えない場合があります。その際は手動でペアリングを行なって下さい。ペアリングの方法については、デバイスの取扱説明書を御覧下さい。

または
マイクロ USB-to-USB ケーブル

4 極アナログ ケーブルとUSBケーブルを同時に接続することはできません。

2. ソフトウェアのインストール

AppleのApp StoreまたはGoogle Play Storeで**Sound Blaster Central**をダウンロードしてください。
または
Sound Blaster EVO コントロール パネルをコンピューターにインストールします
1. **www.soundblaster.com/QSL/EVOZxR/** を開きます。
2. [最新のダウンロード] で、 Download をクリックし、お使いのオペレーティング システムに適したパッケージをダウンロードします。
3. ダウンロードしたファイルをダブルクリックして起動します。
4. デフォルトのオーディオ デバイスを設定します。
   a. Windows の場合
   この設定は、Sound Blaster EVOコントロール パネルのインストール後に自動的に実行されます。
   b. Macの場合
   1. **[システム環境設定]** を開き、**[サウンド]** をクリックします。
   2. **[出力]** タブをクリックし、**[Sound Blaster EVO ZxR]** を選択します。
   3. **[入力]** タブをクリックし、**[Sound Blaster EVO ZxR]** を選択します。

電源への接続

USB電源アダプター*を使ってコンセントに差し込みます*
(充電時間：約5時間)

*DC 5V、1A

(a) しっかりと固定されるまで、ACプラグをゆっくり時計回りに回します。
(b) 反時計回りに回してロックを解除し、ACプラグを外します。

ID

Ikhtisar

(a) Kontrol Volume
(b) Tombol Trek Selanjutnya/Maju
(c) Tombol Trek Sebelumnya/Mundur
(d) **Active Noise Cancellation (ANC)**
(e) **TalkThrough (TT)**
(f) **Tombol Multifungsi**
untuk panggilan, pemutaran, & pemasangan
(g) Daya | SBX*
(h) Jek 4 kutub
ATAU
(i) Port Micro USB

Isi daya headset Anda selama 8 jam sebelum digunakan untuk pertama kalinya dengan menghubungkannya ke komputer.

* Tekan dan tahan: Nyalakan/matikan headset.
Ketika memutar musik/film:
Mengaktifkan/menonaktifkan SBX Pro Studio.
Ketika melakukan panggilan:
Mengaktifkan/menonaktifkan CrystalVoice™ inNoiseReduction.

1. Hubungkan SB EVO ZxR Anda

Audio Tercanggih dengan pemrosesan Sound Blaster

Ketuk lembut perangkat pintar berkemampuan NFC Anda pada tombol Multifungsi. *

ATAU

Tekan dan tahan tombol Multifungsi selama 3 detik untuk mulai memasangkannya secara manual. *

- *Anda bisa memasang hingga dua perangkat berkemampuan Bluetooth dengan EVO ZxR Anda dan menggunakannya secara bergantian!*
- *Jika headset Anda kehabisan daya, Anda bisa menghubungkannya melalui kabel analog 4 kutub.*

* Baca buku panduan perangkat Anda tentang cara pemasangan.

ATAU
Kabel micro USB ke USB

Anda tidak disarankan untuk menghubungkan kabel analog 4 kutub dan kabel USB secara bersamaan.

2. Singkap Dunia Sound Blaster

Kunjungi Apple's App Store atau Google Play Store untuk men-download **Sound Blaster Central.**
ATAU
Instal Sound Blaster EVO Control Panel pada komputer Anda
1. Kunjungi **www.soundblaster.com/QSL/EVOZxR/**
2. Berdasarkan Download Terbaru, klik Download untuk men-download paket yang sesuai untuk sistem operasi Anda.
3. Cari dan buka file yang telah di-download.
4. Mengatur perangkat audio default.
   a. Untuk Windows
   Pengaturan ini secara otomatis terkonfigurasi setelah Sound Blaster EVO Control Panel terinstal.
   b. Untuk Mac
   1. Buka **System Preferences** (Preferensi Sistem), lalu klik **Sound** (Suara).
   2. Klik tab **Output** (Keluaran), lalu pilih **Sound Blaster EVO ZxR**.
   3. Klik tab **Input** (Masukan), lalu pilih **Sound Blaster EVO ZxR**.

Menghubungkan ke Catu Daya

Stopkontak di dinding yang menggunakan adaptor daya USB*
(Waktu pengisian: hingga 5 jam)

*DC 5V, 1A

(a) Putar searah jarum jam secara perlahan sampai terkunci dengan kencang pada tempatnya.
(b) Putar berlawanan arah jarum jam untuk membuka dan melepas ujung colokan.

CT

綜述

(a) 音量控制
(b) 下一個曲目 / 前進按鈕
(c) 上一個曲目 / 後退按鈕
(d) **Active Noise Cancellation (ANC)**
(e) **TalkThrough (TT)**
(f) **多功能按鈕**
用於通話、播放和配對
(g) 電源 | SBX*
(h) 4-pole 插孔
或
(i) 微型 USB 連接埠

首次使用前，請將耳機麥克風連接至電腦並充電 8 小時。

* 按住：開啟/關閉耳機麥克風。
聽音樂 / 看影片時：啟用/禁用 SBX Pro Studio。
通話時：啟用/禁用 CrystalVoice™ inNoiseReduction。

1. 連接 SB EVO ZxR

Sound Blaster 處理實現終極音效

將已啟用 NFC 的智慧型裝置輕輕貼在多功能按鈕上。*

或

按住多功能按鈕 3 秒開始手動配對。*

- *您可以配對最多兩個藍牙裝置至 EVO ZxR 並相互切換！*
- *如果耳機麥克風電量已耗盡，您可以透過 4-pole 類比連接線進行連接。*

* 參閱裝置的手冊獲取有關如何配對的詳情。

或
微型 USB 至 USB 連接線

建議您不要同時連接 4-pole 類比連接線和 USB 連接線。

2. 解鎖 Sound Blaster 世界

請訪問 Apple App Store 或 Google Play Store 下載 **Sound Blaster Central.**
或
在電腦上安裝 Sound Blaster EVO 控制台
1. 訪問 **www.soundblaster.com/QSL/EVOZxR/**
2. 在最新下載中，單按 Download 來下載適合您的作業系統的軟體。
3. 找到並執行下載的檔案。
4. 設定預設音效裝置。
   a. 針對 Windows
   Sound Blaster EVO 控制台安裝完畢後，此設定將被自動組態。
   b. 針對 Mac
   1. 進入**系統偏好設定**，然後單按**聲音**。
   2. 單按**輸出**標籤，然後選擇 **Sound Blaster EVO ZxR**。
   3. 單按**輸入**標籤，然後選擇 **Sound Blaster EVO ZxR**。

連接至電源

牆壁插座（使用 USB 電源充電器*）
（充電時間：最長 5 小時）

*DC 5V, 1A

(a) 輕輕地順時針旋轉直到其位置固定。
(b) 逆時針旋轉解除鎖定並將插頭移除。

KR

개요

(a) 볼륨 컨트롤
(b) 다음 트랙/앞으로 감기 버튼
(c) 이전 트랙 /되감기 버튼
(d) **Active Noise Cancellation (ANC)**
(e) **TalkThrough (TT)**
(f) **다기능 버튼**
통화, 재생 및 페어링용
(g) 전원 | SBX*
(h) 4극 잭
또는
(i) 마이크로 USB 포트

헤드셋을 처음 사용하기 전에 컴퓨터에 연결하여 8시간 동안 충전하십시오.

* 누르기: 헤드셋을 켜거나 끕니다.
음악/영화를 재생할 때: SBX Pro Studio를 활성화하거나 비활성화합니다.
통화 중: CrystalVoice™ inNoiseReduction을 활성화하거나 비활성화합니다.

1. SB EVO ZxR 연결

Sound Blaster 처리 기능을 적용한 최고의 오디오

NFC 지원 스마트 기기의 다기능 버튼을 가볍게 누르십시오. *

또는

수동으로 페어링을 시작하려면 다기능 버튼을 3초 동안 누르십시오. *

- *Bluetooth* 지원 장치를 2대까지 *EVO ZxR*과 페어링한 뒤 서로 전환할 수 있습니다!
- 헤드셋 전원이 고갈되면 4극 아날로그 케이블을 사용해 연결할 수 있습니다.

* 페어링 방법은 장치 설명서를 참조하십시오.

또는
마이크로 USB-to-USB 케이블

4극 아날로그 케이블 및 USB 케이블을 동시에 연결하는 것은 좋지 않습니다.

2. Sound Blaster 의 세계로 들어와 보세요

Apple App Store 또는 Google Play 스토어를 방문해 **Sound Blaster Central**을 다운로드하십시오.
또는
컴퓨터에 Sound Blaster EVO 제어판 설치
1. **www.soundblaster.com/QSL/EVOZxR/ 을 방문하십시오.**
2. 최신 다운로드에서 Download 를 눌러 운영 체제에 맞는 적절한 패키지를 다운로드하십시오.
3. 다운로드한 파일을 찾아 실행하십시오.
4. 기본 오디오 장치 설정.
   a. Windows의 경우
   이 설정은 Sound Blaster EVO 제어판을 설치하면 자동 구성됩니다.
   b. Mac의 경우
   1. **시스템 기본 설정**으로 이동한 다음 **사운드**를 클릭합니다.
   2. **출력** 탭을 클릭하고 **Sound Blaster EVO ZxR**을 선택합니다.
   3. **입력** 탭을 클릭하고 **Sound Blaster EVO ZxR**을 선택합니다.

전원 공급 장치 연결

USB 전원 어댑터를 사용하는 벽면 콘센트*
(충전 시간: 최대 5시간)

*DC 5V, 1A

(a) 제 위치에 견고히 잠길 때까지 시계 방향으로 부드럽게 돌리십시오.
(b) 시계 반대 방향으로 돌려 잠금을 풀고 플러그 헤드를 제거하십시오.

TR

Genel Bakış

(a) Ses Düzeyi Denetimi
(b) Sonraki Parça / İleri Sar Düğmesi
(c) Önceki Parça / Geri Sar Düğmesi
(d) **Active Noise Cancellation (ANC)**
(e) **TalkThrough (TT)**
(f) **Çok İşlevli Düğme**
arama, oynatma ve eşleştirme için
(g) Power | SBX*
(h) 4 Kutuplu Jak
VEYA
(i) Mikro USB bağlantı noktası

İlk kullanımdan önce kulaklığınızı bilgisayara bağlayarak 8 saat şarj edin.

* Basılı tutun: Kulaklığı açar / kapatır.
Müzik / video oynatırken: SBX Pro Studio'yu etkinleştirir / devre dışı bırakır.
Arama yaparken: CrystalVoice™ inNoiseReduction'ı etkinleştirir / devre dışı bırakır.

1. SB EVO ZxR'nizi Bağlayın

Sound Blaster işlemcisiyle Üstün Ses Kalitesi

Çok işlevli düğmedeki NFC özellikli akıllı cihazınıza hafifçe dokunun. *

VEYA

Cihazı manuel olarak eşleştirmeye başlamak için Çok işlevli düğmeyi 3 saniye boyunca basılı tutun. *

- *EVO ZxR'nizle iki adede kadar Bluetooth özellikli cihazı eşleştirebilir ve bu cihazlar arasında geçiş yapabilirsiniz!*
- *Kulaklığınızın pili biterse, kulaklığı 4 kutuplu analog kabloyla bağlayabilirsiniz.*

* Eşleştirmenin nasıl yapılacağı ile ilgili bilgi almak için cihazınızın kılavuzuna başvurun.

VEYA
Mikro USB-USB kablo

4 kutuplu analog kablonun ve USB kablosunun aynı anda bağlanması önerilmez.

2. Sound Blaster Dünyasının Kapılarını Aralayın

Sound Blaster Central'ı indirmek için Apple'a ait Apple Store'u veya Google Play Store'u ziyaret edin.
VEYA
Sound Blaster EVO Control Panel'i bilgisayarınıza yükleyin
1. **www.soundblaster.com/QSL/EVOZxR/** adresini ziyaret edin.
2. İşletim sisteminize uygun paketi indirmek için Latest Downloads (En Son İndirilenler) altındaki Download 'u (İndir) tıklatın.
3. İndirilen dosyayı bulun ve çalıştırın.
4. Varsayılan ses cihazını ayarlama.
   a. Windows için
   Bu ayar, Sound Blaster EVO Control Panel yüklenir yüklenmez otomatik olarak yapılandırılacaktır.
   b. Mac için
   1. **Sistem Tercihleri**'ne gidin ve **Ses**'i tıklatın.
   2. **Çıkış** sekmesini tıklatın ve **Sound Blaster EVO ZxR**'yi seçin.
   3. **Giriş** sekmesini tıklatın ve **Sound Blaster EVO ZxR**'yi seçin.

Güç kaynağına bağlama

USB güç adaptörü kullanarak duvar prizinde*
(Şarj süresi: 5 saate kadar)

*DC 5V, 1A

(a) Sıkıca yerine oturuncaya kadar yavaşça saat yönünde çevirin.
(b) Fiş başlığını gevşetmek ve yerinden çıkarmak için saat yönünün tersine çevirin.